

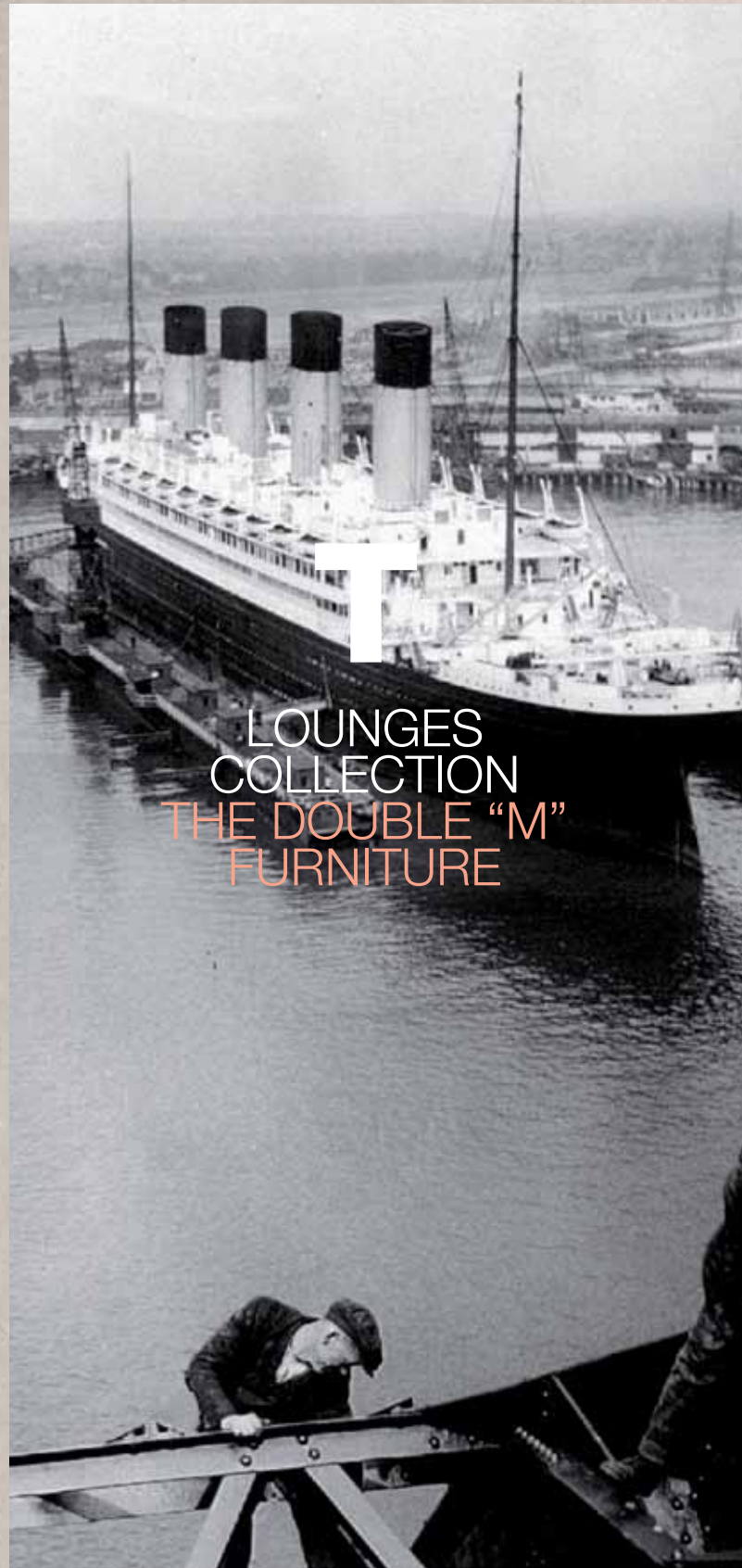

Pasión Titanic



T
LOUNGES
COLLECTION
THE DOUBLE "M"
FURNITURE

**MONRABAL
CHIRIVELLA**

LUXURY AT YOUR FINGERTIPS



COLECCIÓN DE MUEBLE REGISTRADA
MADE IN SPAIN

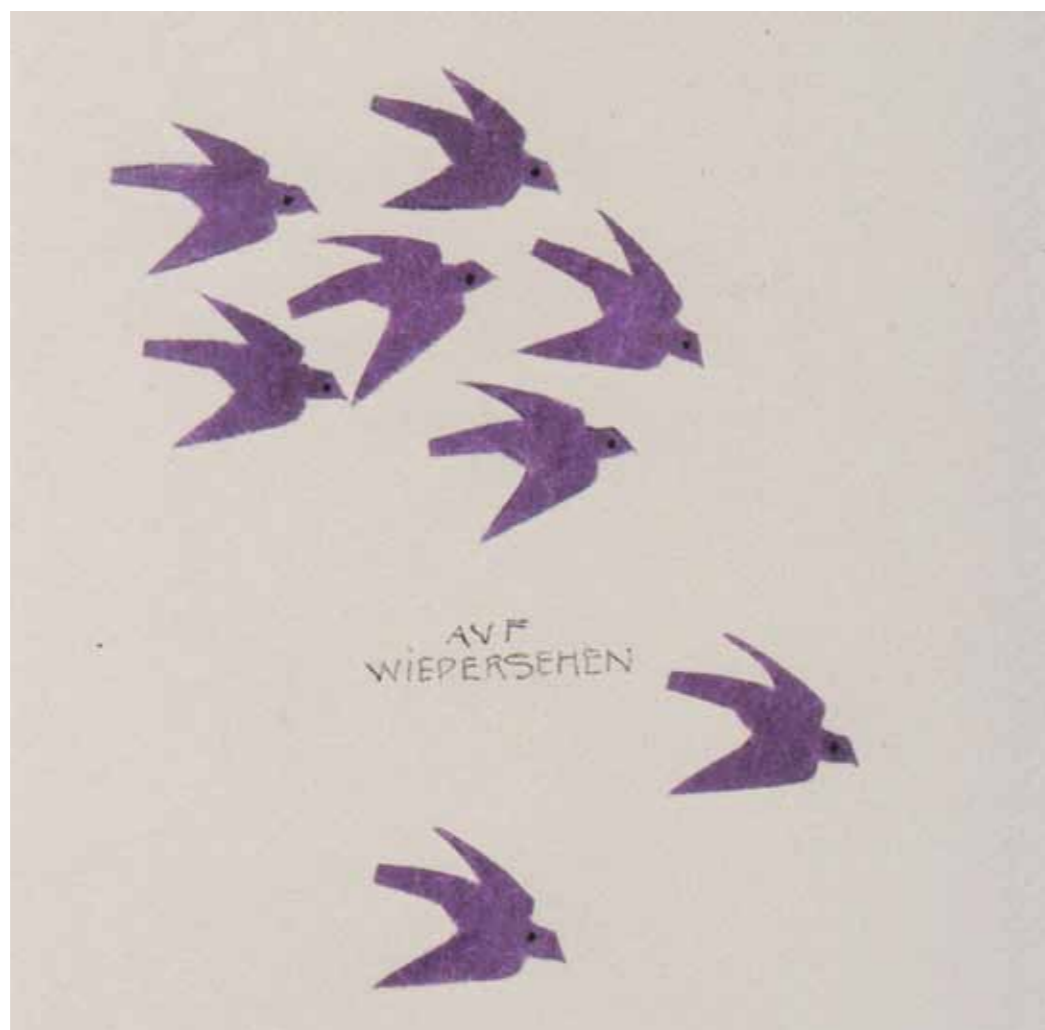

Nueva
Colección Salones
Pasión Titanic

Lounges
collection

the Double "M"
Furniture

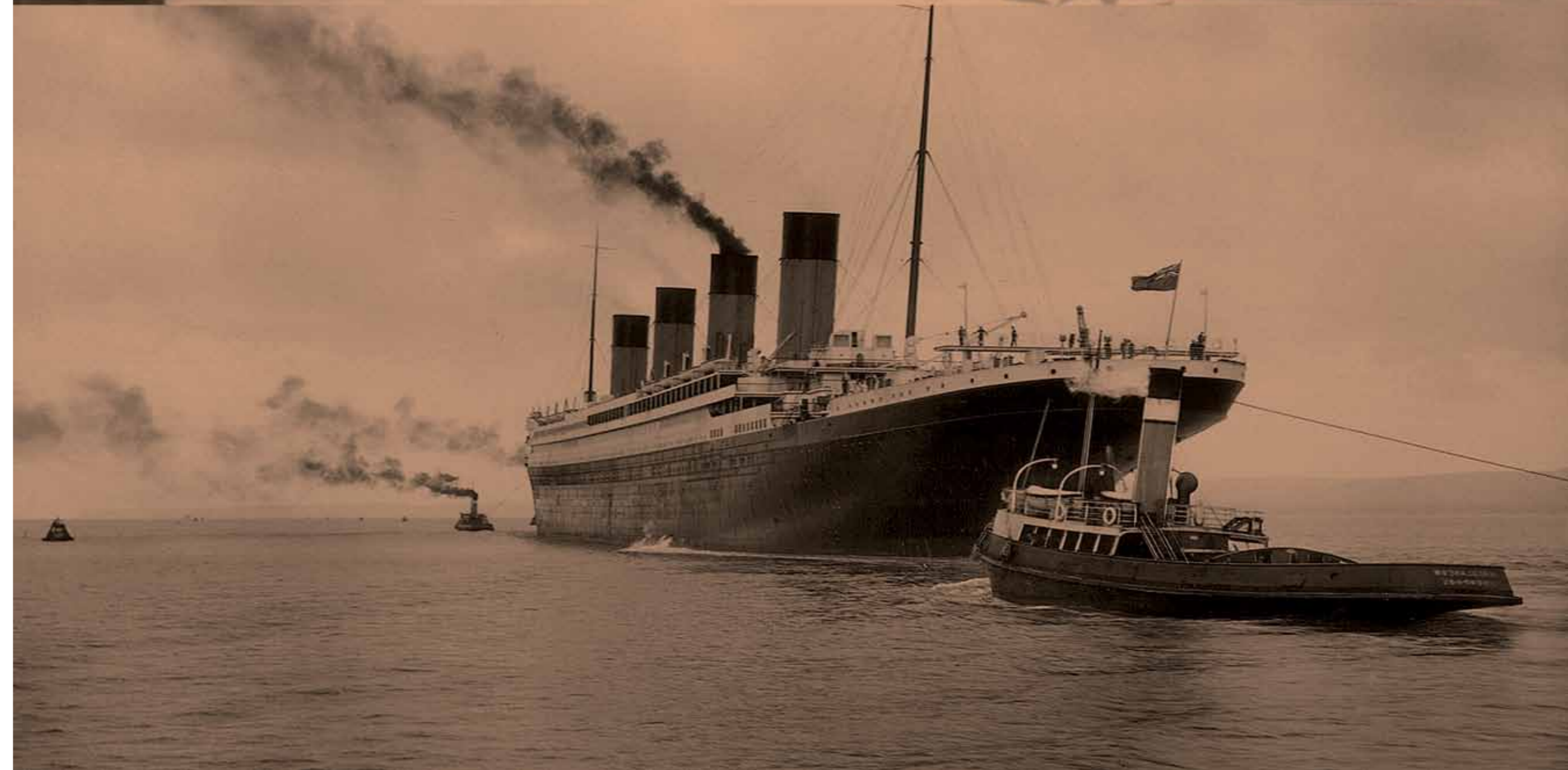
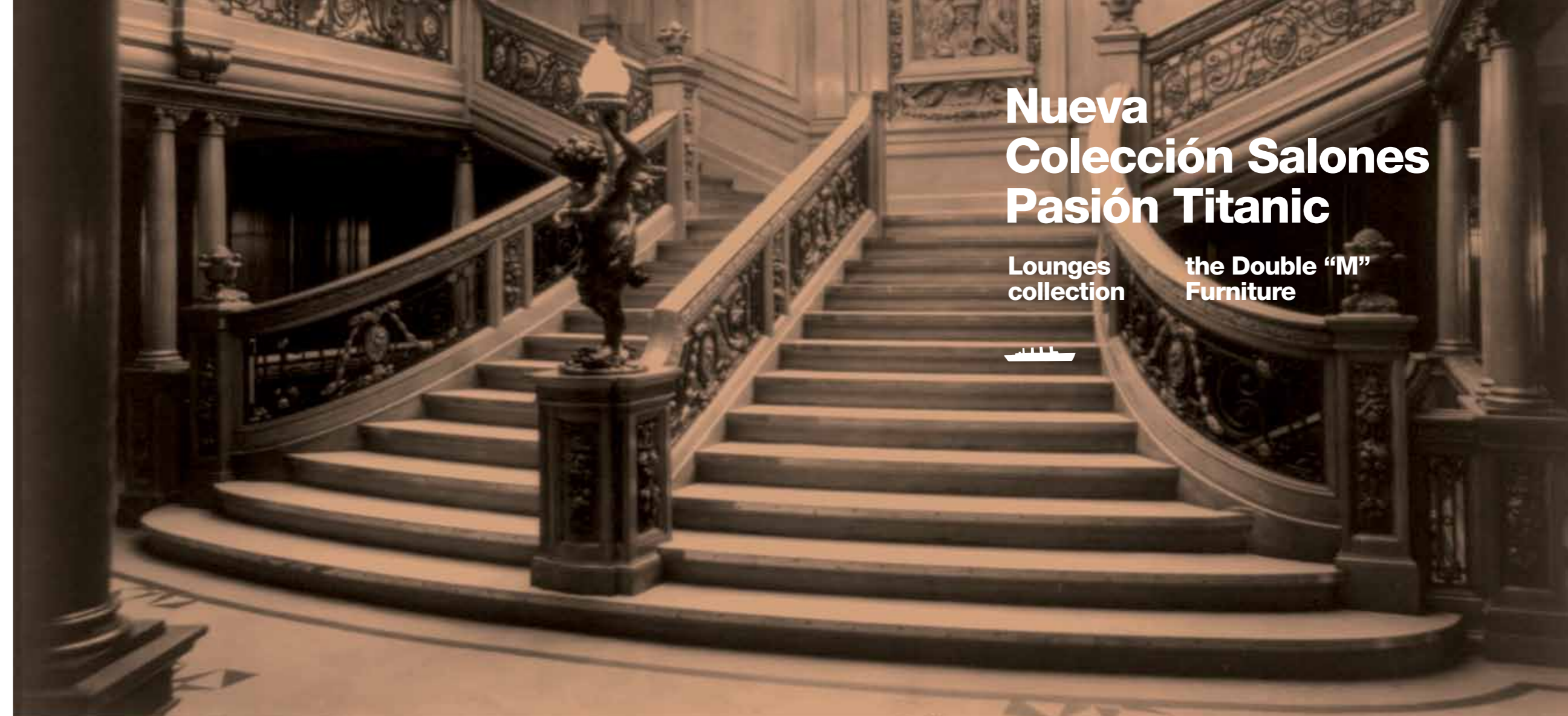

Blenvenidos a Monrabal Chirivella, la doble "M" del Mueble. La empresa que se compromete con el más y mejor, más calidad a mejor precio, más compromiso con mejor respuesta, más confianza y mejor comunicación, más tecnología con mejores artesanos. Más de 50 años de trayectoria fiel.

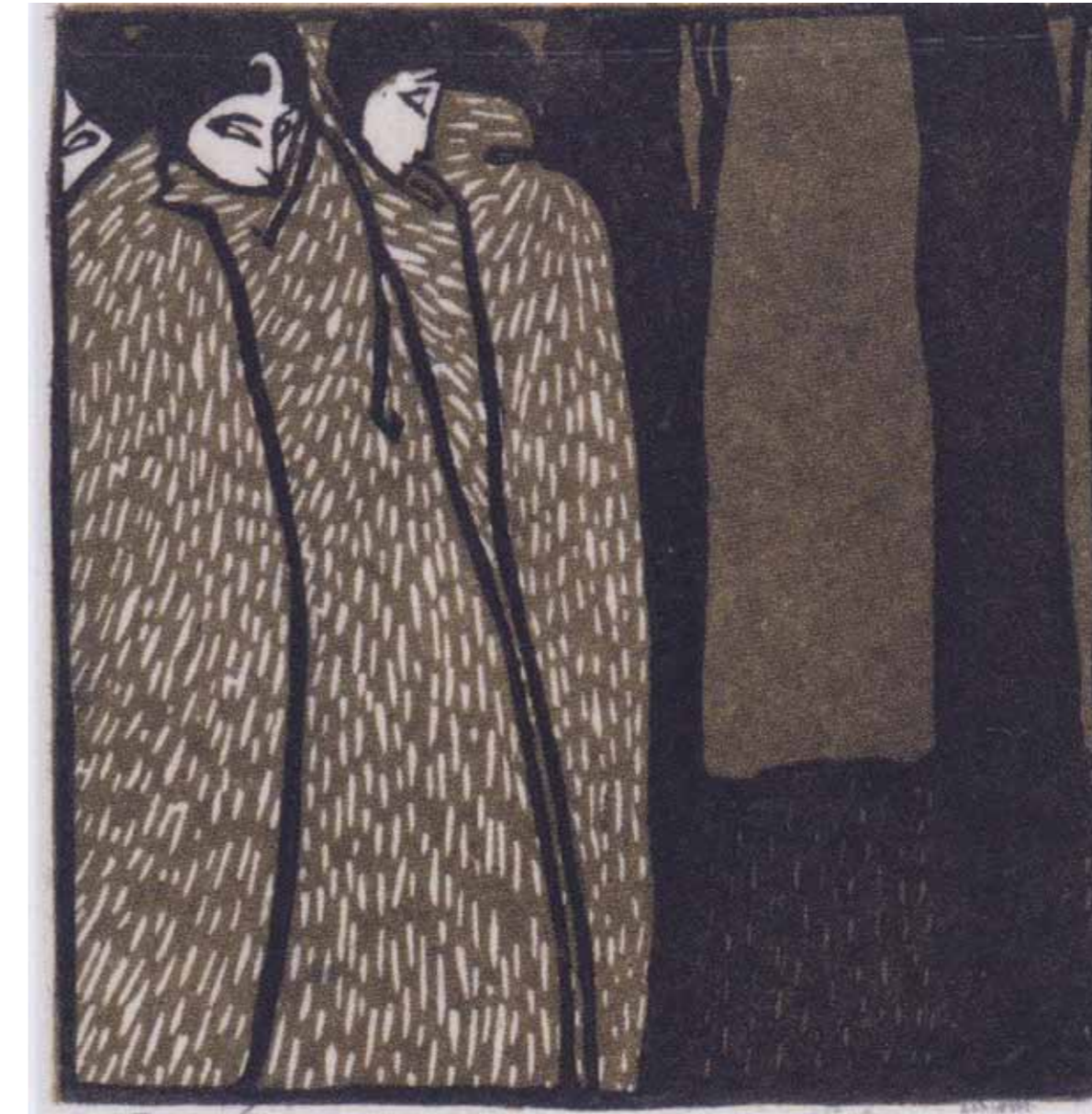



COMPOSICIÓN N° 01

COMPOSICIÓN LACADO LINO CHAPA
 NATURAL DE ROBLE PORO ABIERTO
 Composition lacquered Lino open
 pore natural oak veneer



DETALLE CAJONERA Y APERTURA BAR
 Chest detail. Bar opening detail.

Welcome to Monrabal Chirivella, double MM of the Furniture. The company associated with more and best, more quality at best price, more prospects with best conditions, more confidence and best communication, more technology and best craftsmen. Perfect combination between a traditional woodwork and the newest mechanical engineering

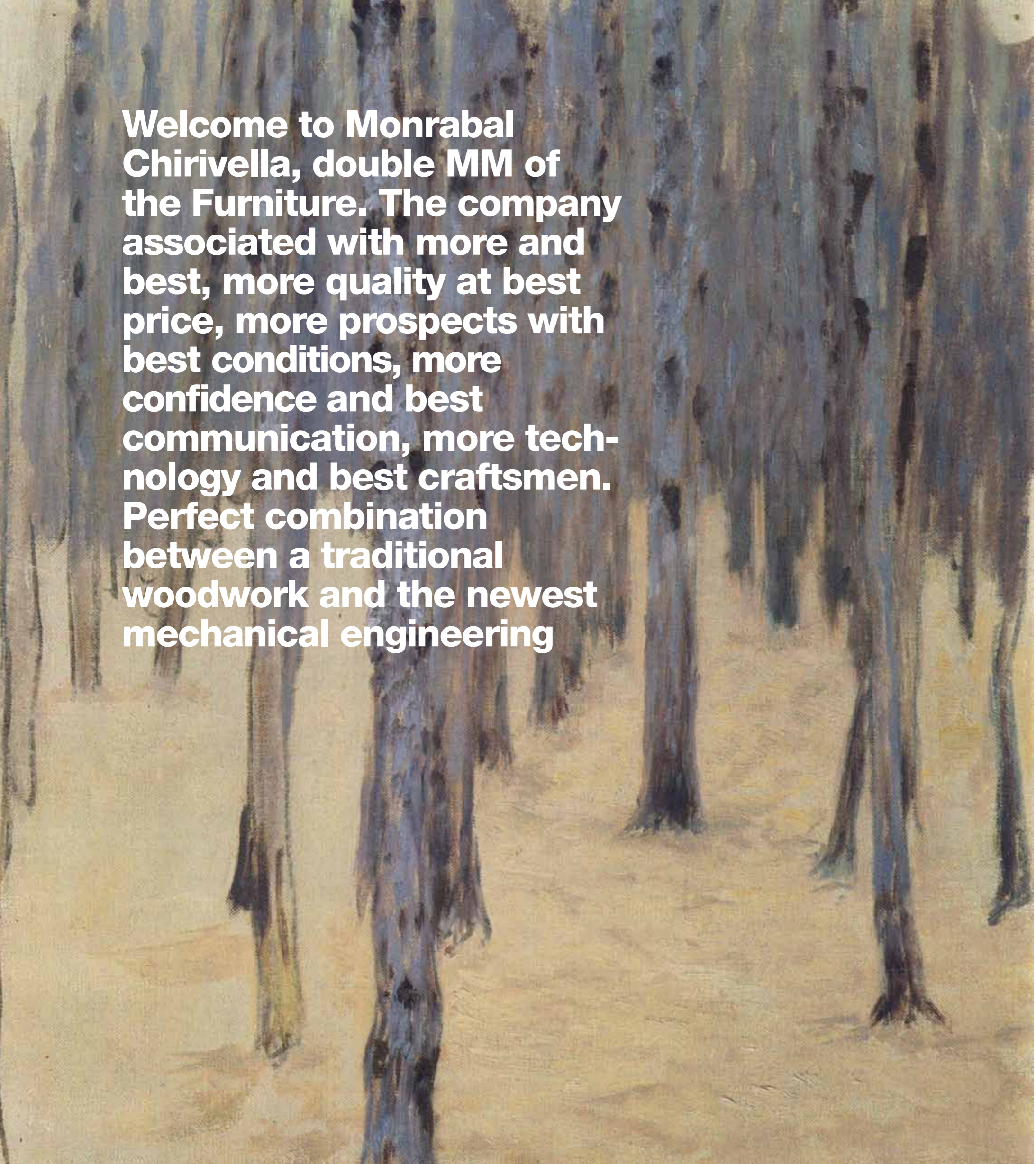



COMPOSICIÓN N° 02

COMPOSICIÓN LACADO LINO CHAPA
NATURAL DE ROBLE PORO ABIERTO
Composition lacquered Lino open
pore natural oak veneer

COMPOSICIÓN N° 02

DETALLES
Details



Titanic Passion.
MM



the Lounges collection.
Titanic Passion. the Double "M" Furniture.

The personal approach to clients is also included into more and better, as well as ability to adapt to the sizes and tastes of each market. And in this more and better of Monrabal consists its continuous improvement and growth the second decade of the XXI century. The tranquility, which guarantees double MM of Monrabal, is that strengthens your trust.

COMPOSICIÓN N° 03

COMPOSICIÓN LACADO LINO CHAPA
NATURAL DE ROBLE PORO ABIERTO
Composition lacquered Lino open
pore natural oak veneer





COMPOSICIÓN N° 03

DETALLE MUEBLE TV
TV Module detail

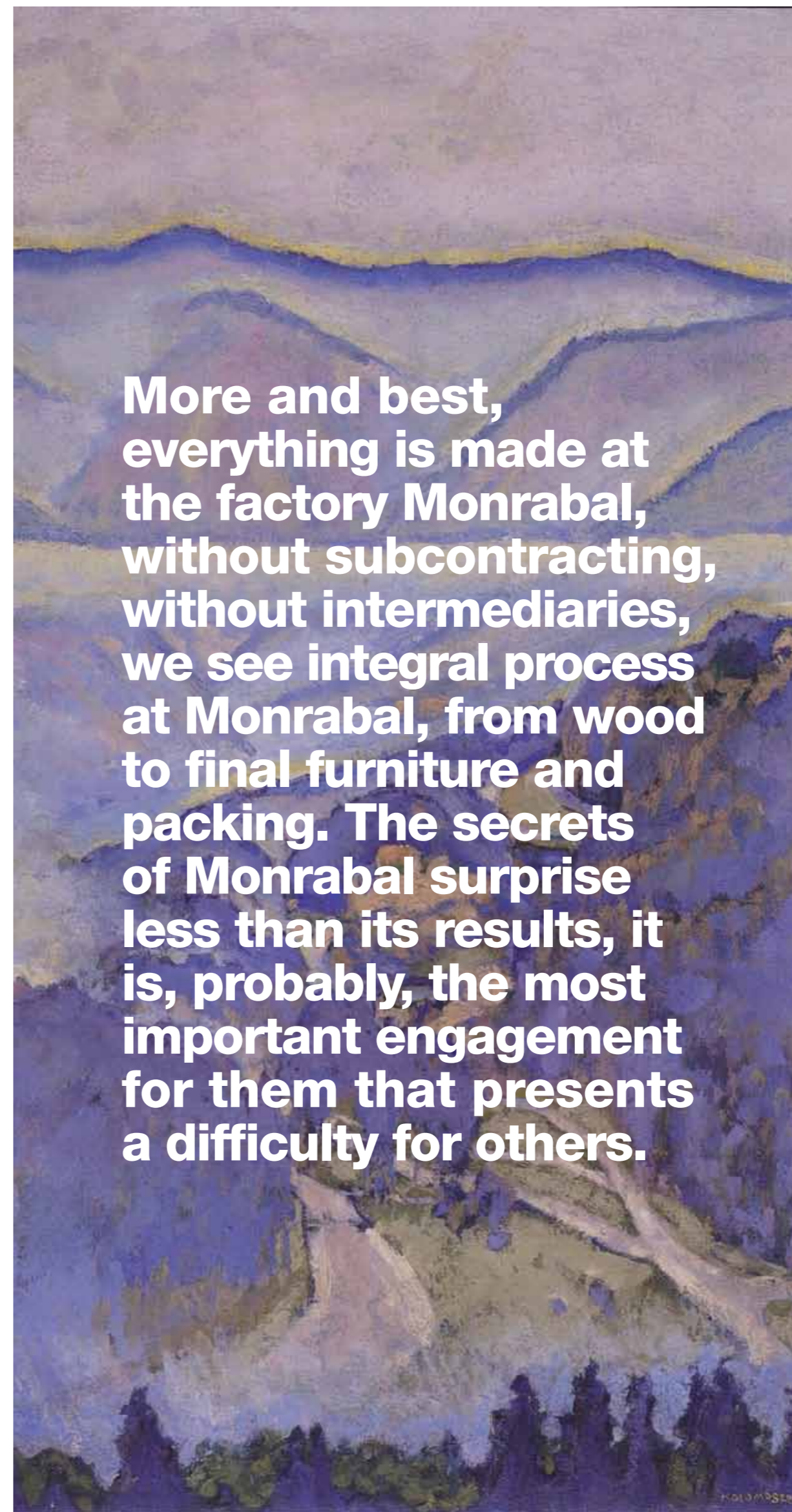

**More and best,
everything is made at
the factory Monrabal,
without subcontracting,
without intermediaries,
we see integral process
at Monrabal, from wood
to final furniture and
packing. The secrets
of Monrabal surprise
less than its results, it
is, probably, the most
important engagement
for them that presents
a difficulty for others.**



La lección del Titanic. Las investigaciones públicas realizadas en Reino Unido y Estados Unidos llevaron a la implementación de importantes mejoras en la seguridad marítima y a la creación en 1914 del Convenio Internacional para la Seguridad de la Vida Humana en el Mar (SOLAS, por sus siglas en inglés), que todavía hoy rige la seguridad marítima.

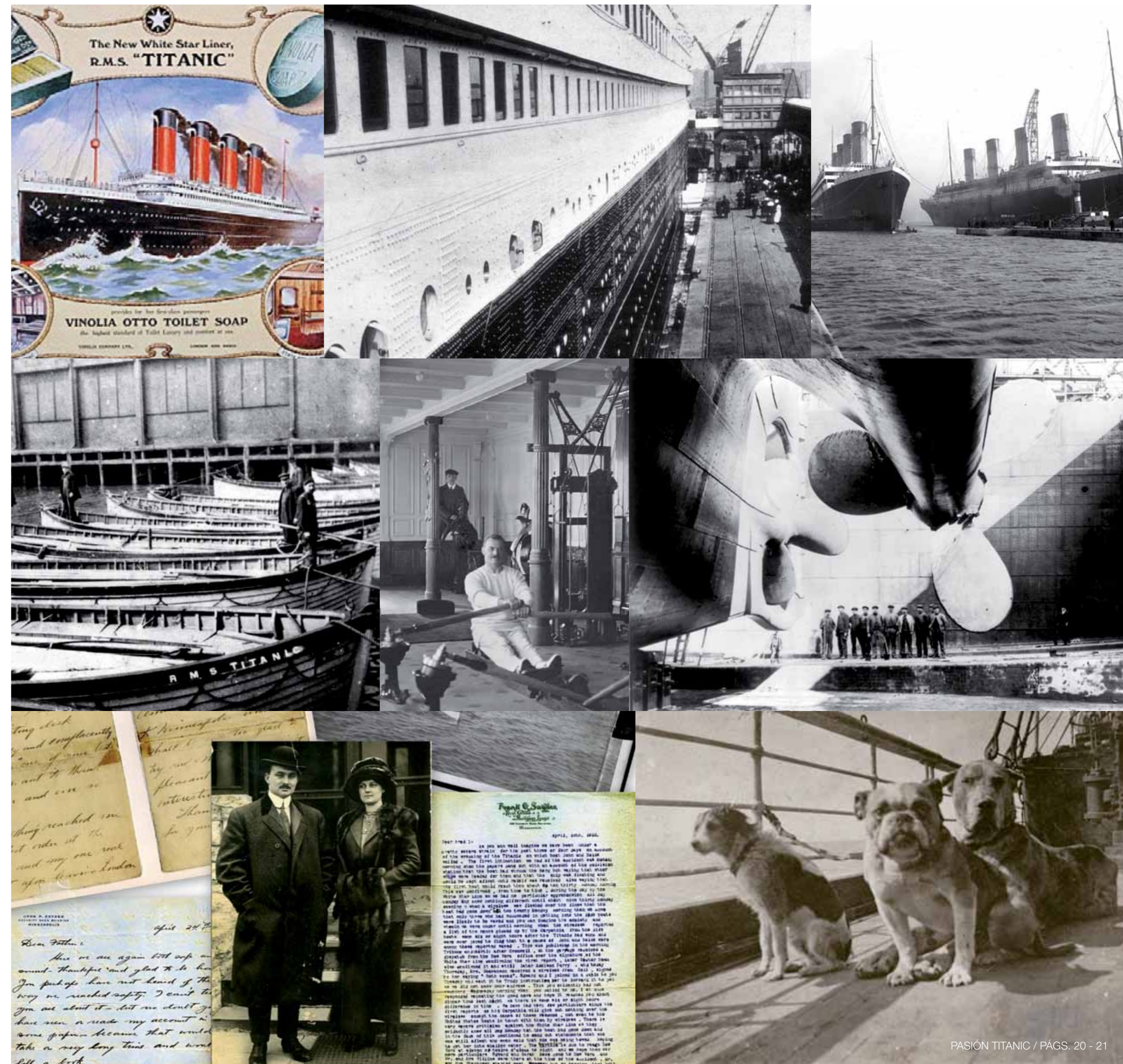



COMEDOR N° 01

COMEDOR LACADO LINO CHAPA NATURAL
DE ROBLE PORO ABIERTO
Dining room lacquered Lino open
pore natural oak veneer



COMEDOR Nº 01

DETALLE MESA COMEDOR APERTURA
EXTENSIBLE – DETALLE VITRINA
Extendible dining table - Detail of cabinet



RECIBIDOR LACADO LINO CHAPA NATURAL
DE ROBLE PORO ABIERTO
Hall furniture lacquered lino open pore
natural oak veneer





Die wahren Wellen auch so hoch wie bei vorherigen ... wieder kalt grau. Bei ... nicht man durch gelid
er selbst mit Wellen verknüpft, einzelne von der Sonne ... sparsam das Sonnenlicht. Bei ... wird am Ferner
Vordergrund grau, das bei ... ist sehr viel zu viel. Bei ... ist eine Kerzenflamme sichtbar. Von unten in die
Höhe auf die Gelände im Vordergrund. Bei ... ist die Wolkenmassen langsam die ruhigeren und
nach oben hin ein. Bei ... wird der blasser dämmerige Hintergrund zu
ein See und dem Sonnenlicht unendlich tief.



COMEDOR N° 02

COMEDOR LACADO LINO DECORADO
Y MESA COMEDOR DETALLE EXTENSIBLE
Dining room lacquered Lino with decoration and
extendible dining table open pore natural oak veneer



COMEDOR N° 02

VITRINA Y VITRINA RINCÓN LACADO LINO
DECORADO CHAPA NATURAL DE ROBLE
PORO ABIERTO
Cabinet and Corner cabinet lacquered Lino
with decoration open pore natural oak veneer



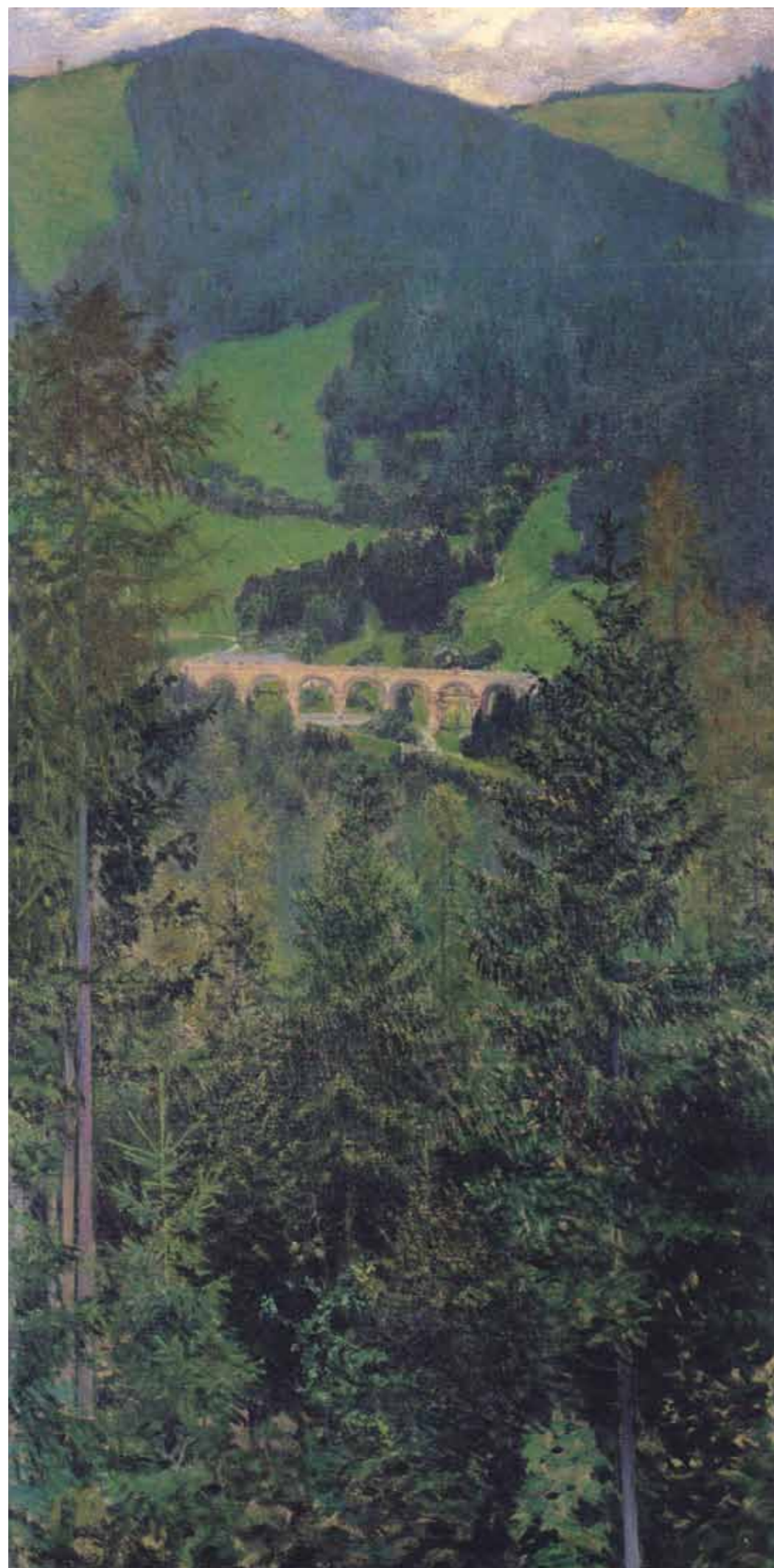

COMPOSICIÓN N° 04

COMPOSICIÓN LACADO LINO DECORADO
CHAPA NATURAL DE ROBLE PORO ABIERTO
Composition lacquered Lino with decoration
open pore natural oak veneer

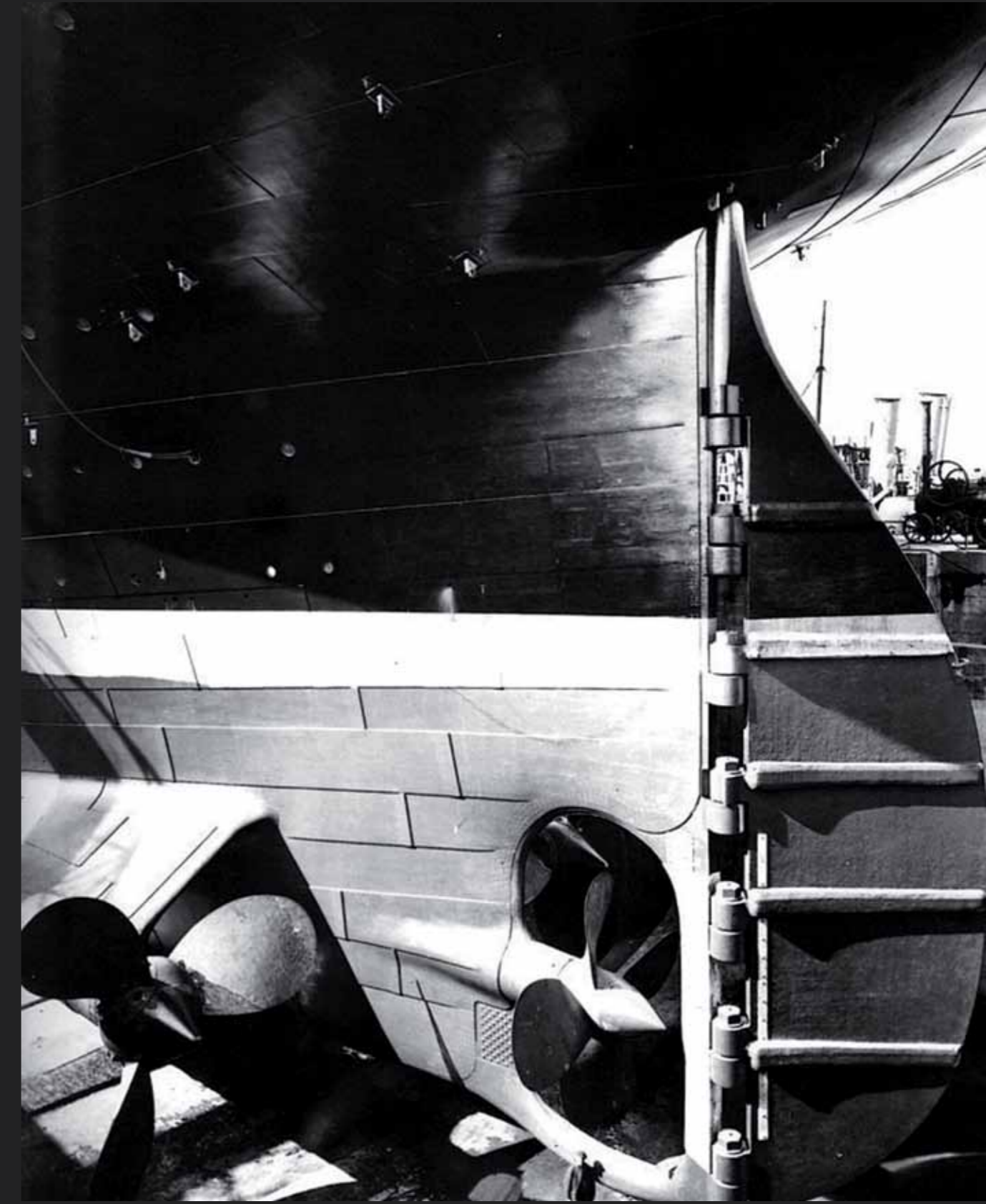
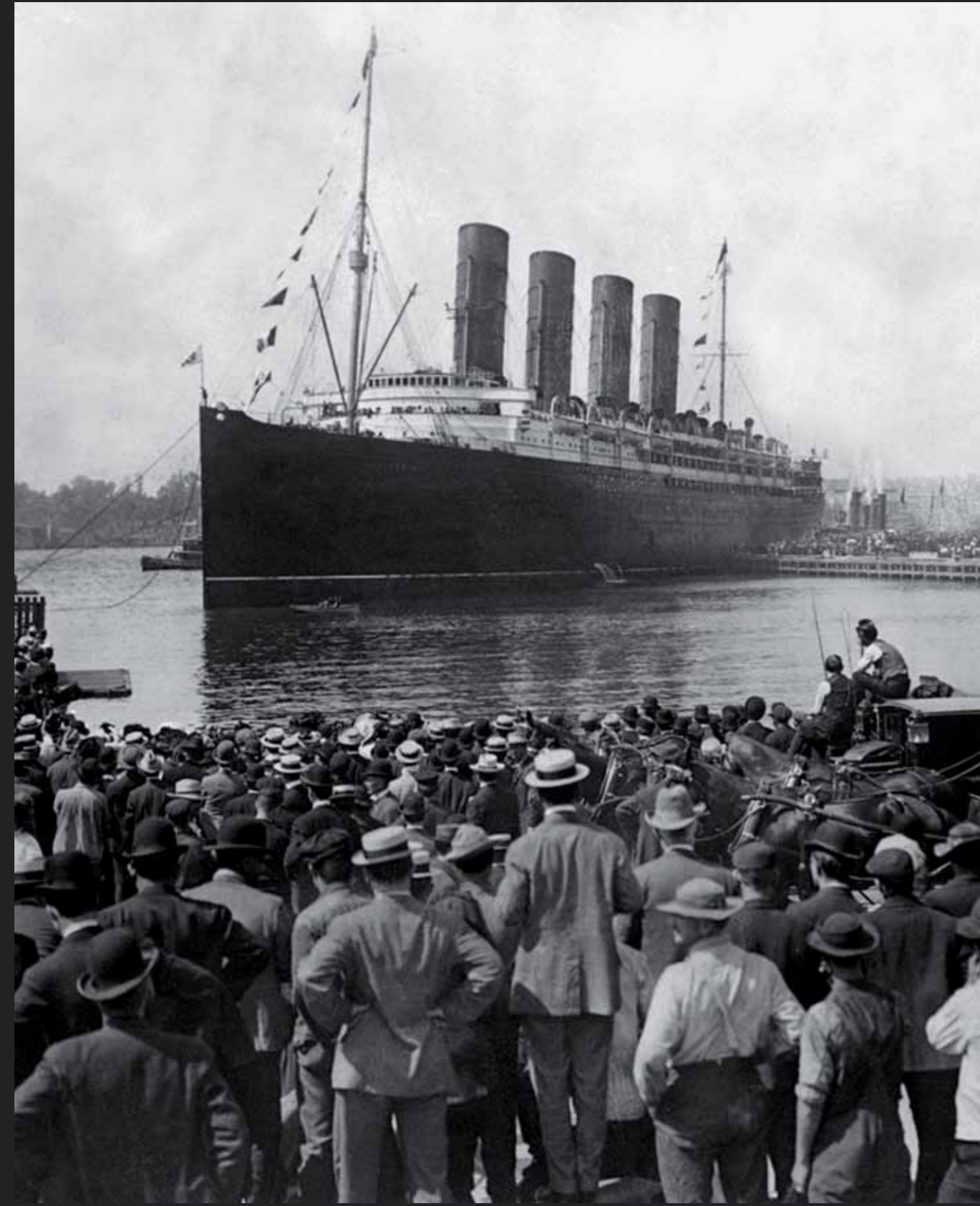



COMPOSICIÓN N° 05

COMPOSICIÓN ROBLE INGLÉS CHAPA
NATURAL DE ROBLE PORO ABIERTO
Composition Roble Ingles open pore
natural oak veneer





COMPOSICIÓN N° 05

DETALLES
Details

Más de 50 años de trayectoria fiel, combinada con una estructura de solidez y eficacia contrastadas, el esfuerzo constante de Monrabal, y su compromiso con el más y mejor, dejarán en el cliente de la doble "M", la satisfacción de formar parte de la historia de un grande del mueble.

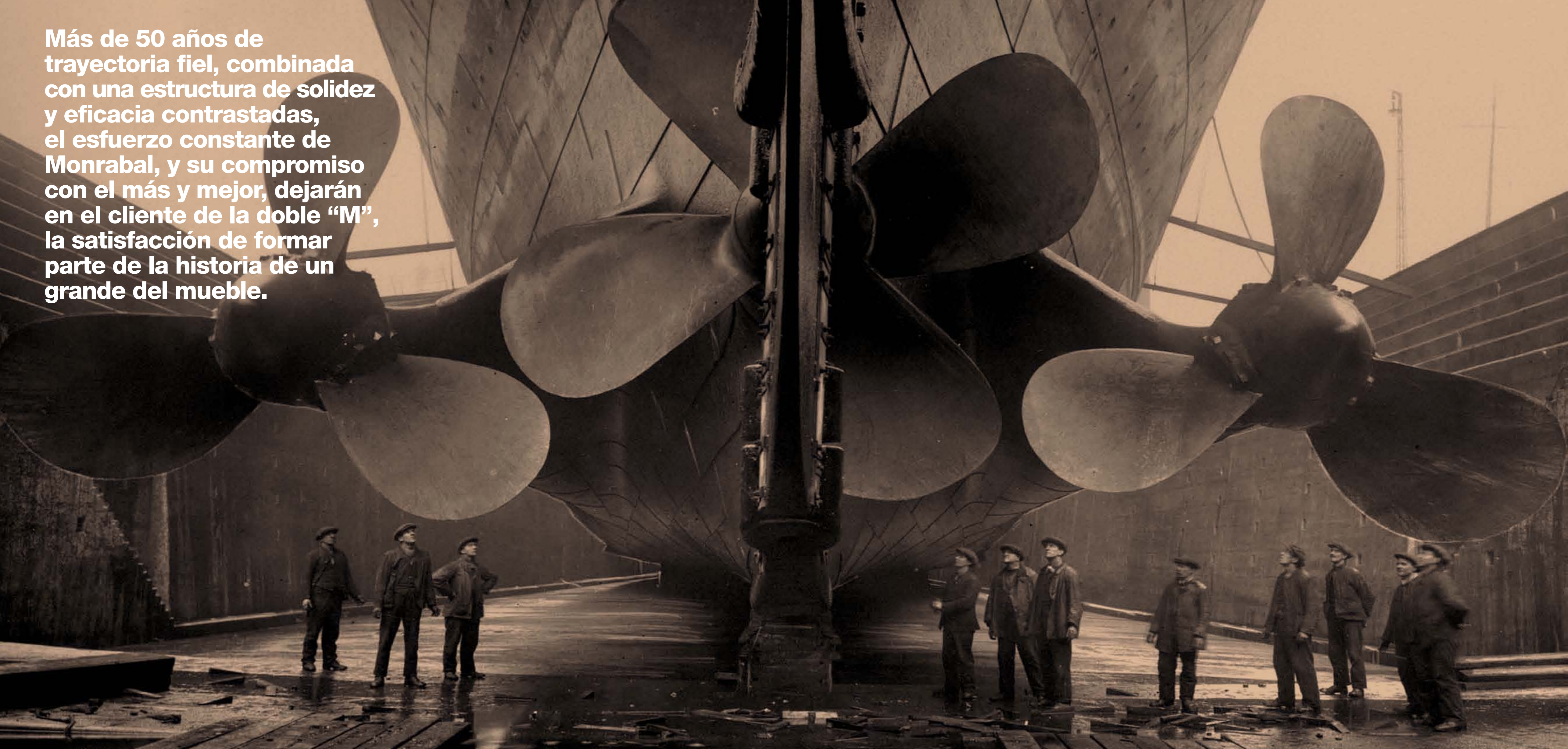



COMPOSICIÓN N° 06

COMPOSICIÓN ROBLE INGLÉS CHAPA
NATURAL DE ROBLE PORO ABIERTO
Composition Roble Ingles open pore
natural oak veneer



Más y mejor, todo se fabrica en Monrabal, el proceso es íntegro en Monrabal. Diseño con firma, diseño actual, diseño a precios asequibles, para todo tipo de clientes, el esfuerzo constante de Monrabal, y su compromiso con el más y mejor.

VITRINA RINCÓN ROBLE INGLÉS CHAPA NATURAL DE ROBLE PORO ABIERTO.
RECIBIDOR ROBLE INGLÉS CHAPA NATURAL PORO ABIERTO
Corner cabinet Roble Ingles open pore natural oak veneer. Hall dresser Roble Ingles open pore natural oak veneer



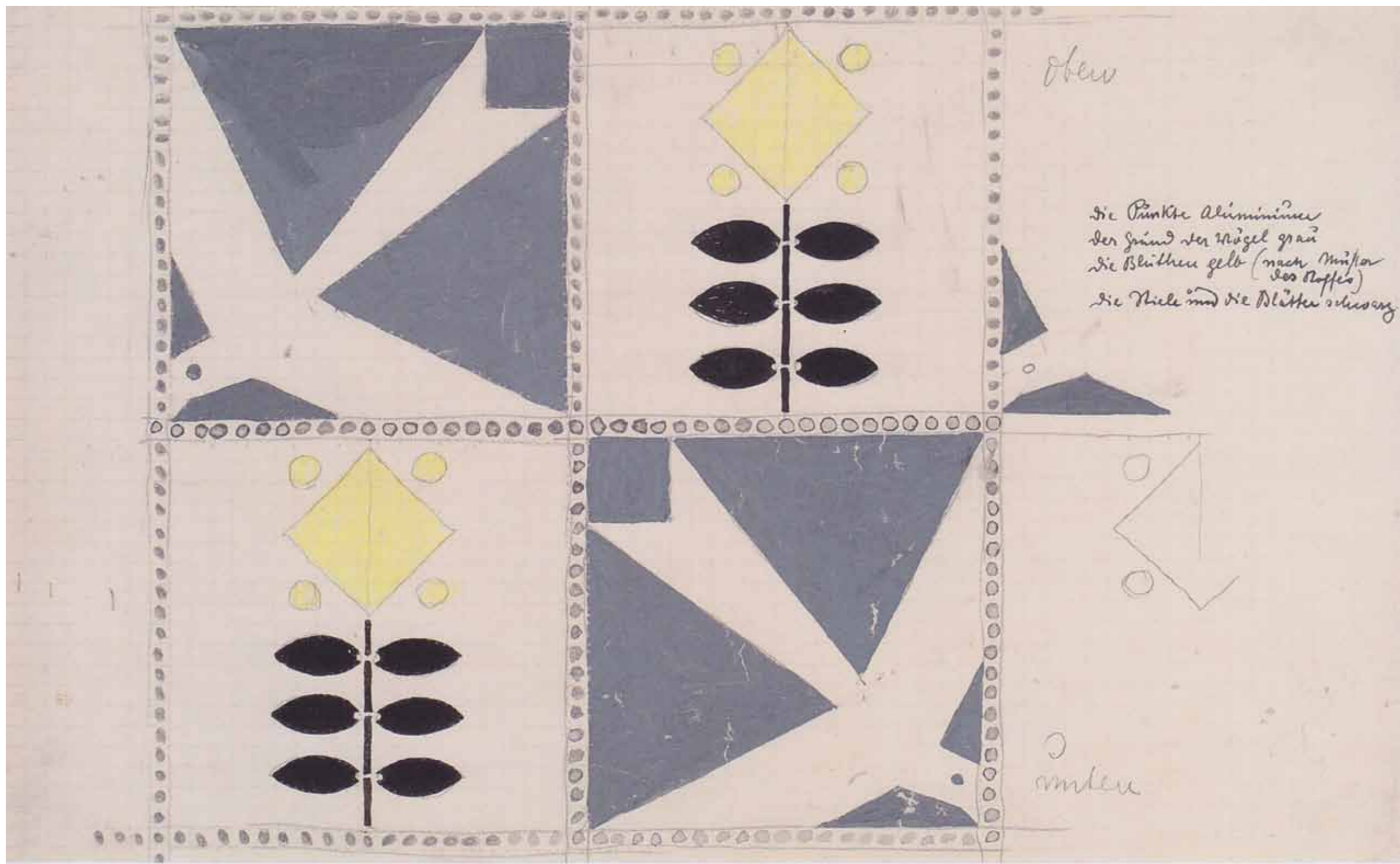

COMEDOR Nº 03

COMEDOR ROBLE INGLÉS CHAPA NATURAL
DE ROBLE PORO ABIERTO
Dining room Roble Ingles open pore
natural oak veneer





DETALLES COMEDOR ROBLE INGLES CHAPA
 NATURAL DE ROBLE PORO ABIERTO - VITRINA
 MESA COMEDOR-APARADOR
 Details dining room Roble Ingles open pore
 natural oak veneer-Cabinet, Dining table-Sideboard

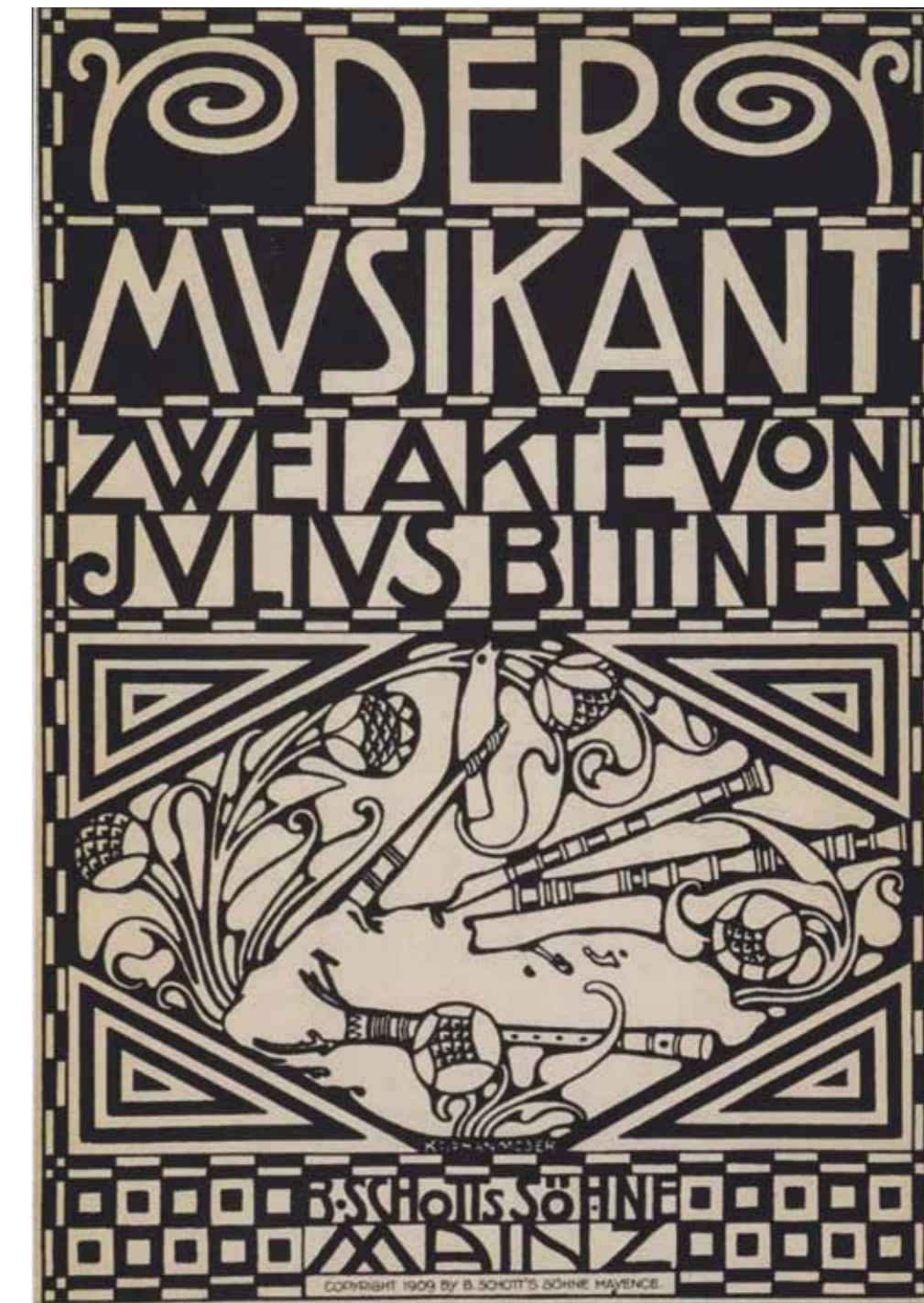



COMPOSICIÓN N° 07

COMPOSICIÓN DE ROBLE INGLÉS CHAPA
NATURAL DE ROBLE PORO ABIERTO
Composition Roble Ingles open pore
natural oak veneer

Kolo Moser, fue un artista austriaco que ejerció considerable influencia en el arte gráfico de principios del siglo XX. A lo largo de su vida, Moser diseñó una amplia gama de trabajos artísticos: gráficos para revistas, moda, vitrales, porcelanas y cerámicas, vidrio soplado, vajilla, platería, joyería incluso mobiliario (Marzo 30, 1868 – Octubre 18, 1918).



PROGRAMA LIBRERÍAS
Libraries



LIBRERÍA Nº 01

LIBRERÍA LACADO LINO DECORADO CHAPA
NATURAL DE ROBLE PORO ABIERTO
Library lacquered Lino with decoration
open pore natural oak veneer



DETALLE APERTURA MUEBLE BAR
Bar module detail



LIBRERÍA N° 02

LIBRERÍA LACADO LINO DECORADO CHAPA
NATURAL DE ROBLE PORO ABIERTO
Library lacquered Lino with decoration
open pore natural oak veneer

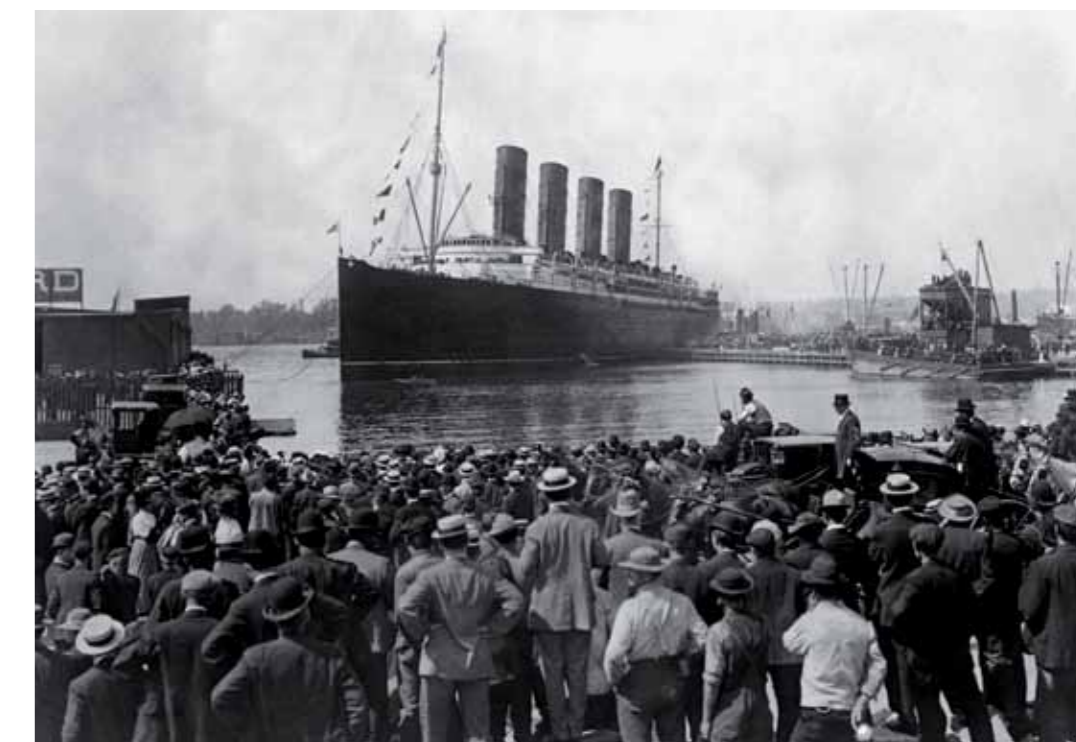
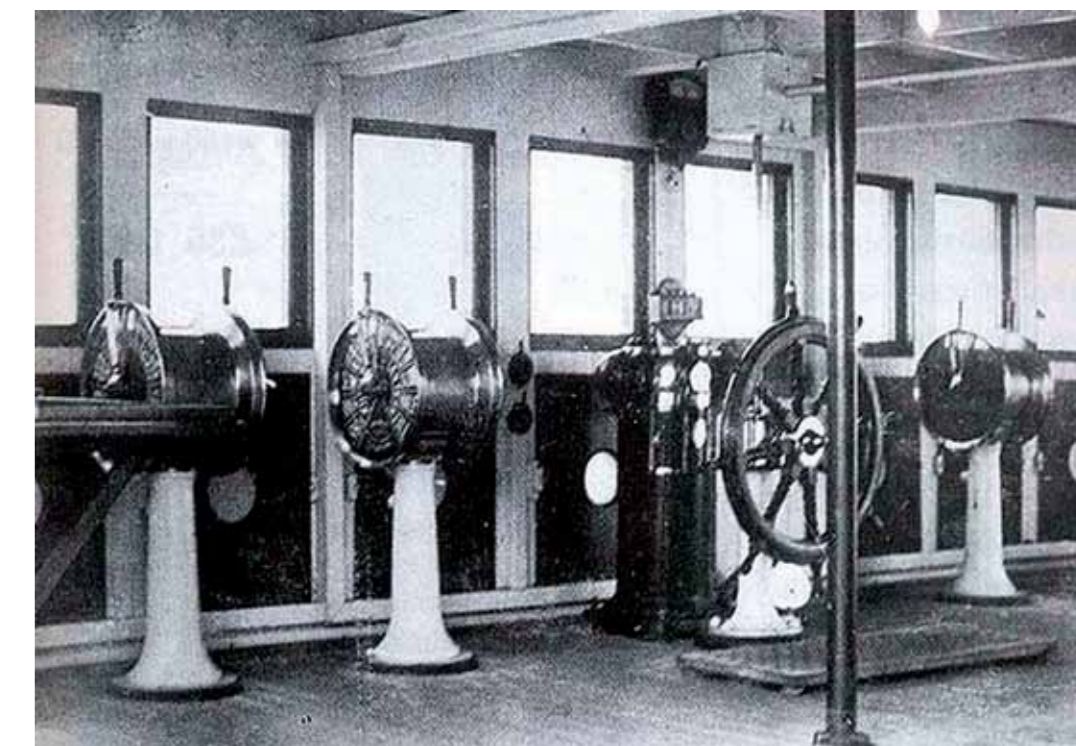

LIBRERÍA N° 03

LIBRERÍA LACADO LINO DECORADO CHAPA
NATURAL DE ROBLE PORO ABIERTO
Library lacquered Lino with decoration
open pore natural oak veneer

LIBRERÍA Nº 04

LIBRERÍA LACADO LINO CHAPA
NATURAL DE ROBLE PORO ABIERTO
Library lacquered Lino
open pore natural oak veneer







LIBRERÍA N° 05

LIBRERÍA ROBLE INGLÉS CHAPA
NATURAL DE ROBLE PORO ABIERTO
Library Roble Ingles open pore natural oak veneer

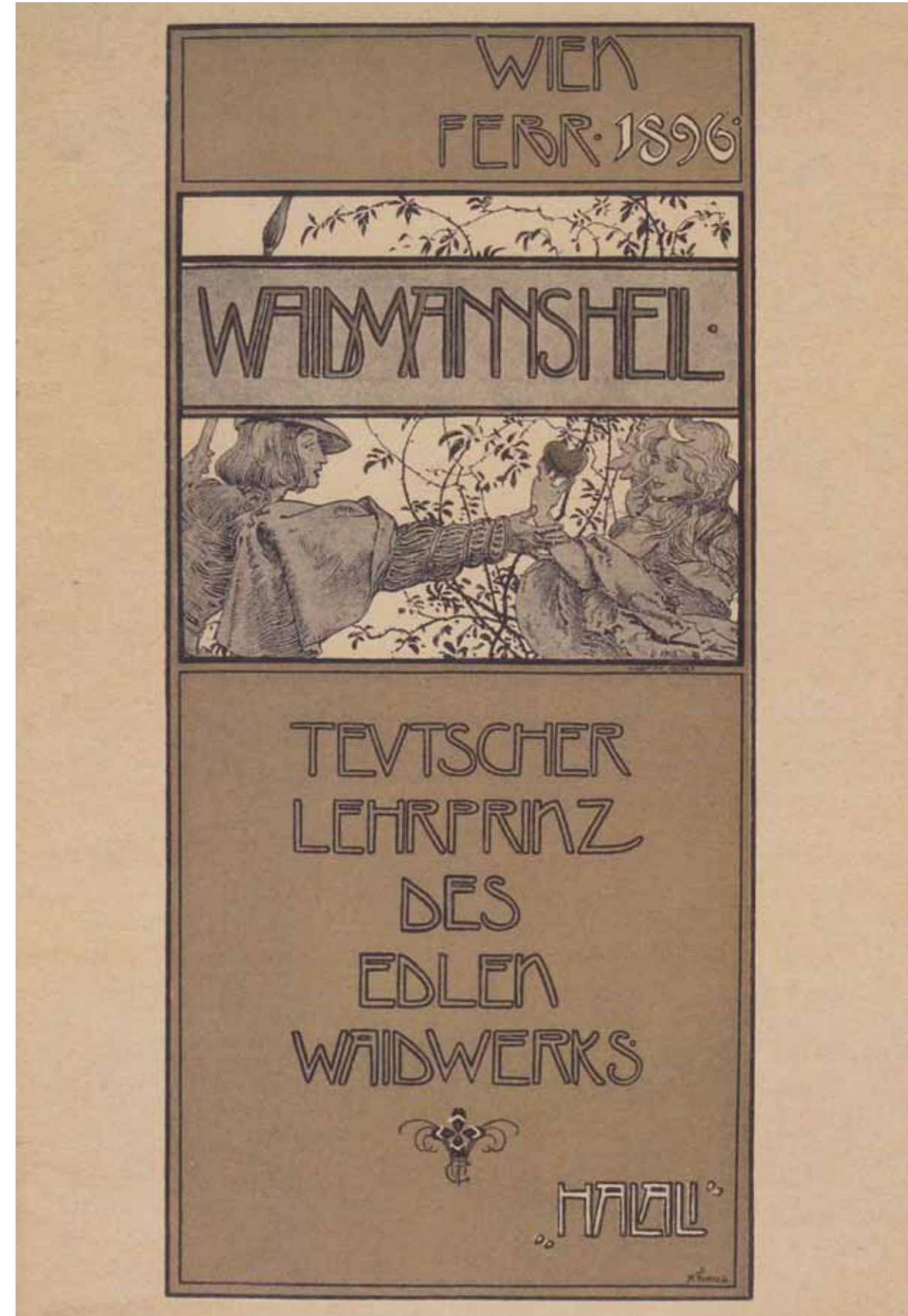

DETALLES LIBRERÍA
Library details

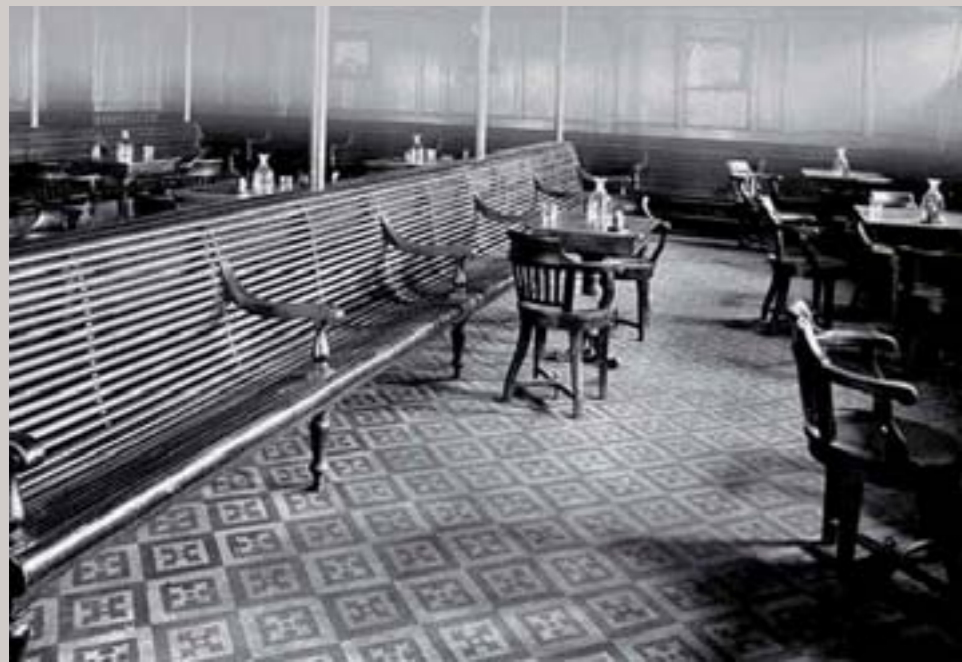

LIBRERÍA N° 06

LIBRERÍA ROBLE INGLÉS CHAPA
NATURAL DE ROBLE PORO ABIERTO
Library Roble Ingles open pore natural oak veneer



LIBRERÍA N° 07

LIBRERÍA ROBLE INGLÉS CHAPA
NATURAL DE ROBLE PORO ABIERTO
Library Roble Ingles open pore natural oak veneer





MESA CENTRO ROBLE INGLÉS CHAPA NATURAL DE ROBLE PORO ABIERTO
Center table Roble Ingles open pore natural oak veneer



MESA CENTRO ROBLE INGLÉS CHAPA NATURAL DE ROBLE PORO ABIERTO
Center table Roble Ingles open pore natural oak veneer



MESA CENTRO ROBLE INGLÉS CHAPA NATURAL DE ROBLE PORO ABIERTO
Center table Roble Ingles open pore natural oak veneer



SILLÓN CON RESPALDO TAPIZADO
Chair



SILLA CON RESPALDO TAPIZADO
Chair



MESA COMEDOR EXTENSIBLE ROBLE INGLÉS CHAPA NATURAL DE ROBLE PORO ABIERTO
Dining room table extending on Roble Ingles open pore natural oak veneer



T

LOUNGES
COLLECTION
THE DOUBLE "M"
FURNITURE.